MEGAHERRAJES CARIBE

COLOMBIA

EDICIÓN 2026

# SELECCIÓN DE ALTA GAMA

## Diseñamos el estándar de la nueva mueblería.

Descubre una selección de soluciones premium para mobiliario, iluminación y acabados, cuidadosamente elegidas para proyectos que buscan elevar cada detalle.

DISEÑO · CALIDAD · INNOVACIÓN

+57 322 206 9954 | megaherrajes.com.co | @megaherrajescaribe | Cl 32 # 38-74 · Barranquilla

# CONTENIDO


01 Bisagras
22 referencias

02 Interiorismo
27 referencias

03 Rieles para cajones
7 referencias

04 Sistemas corredizos
5 referencias

05 Brazos hidráulicos y neumáticos
4 referencias

06 Patas y rodachines
15 referencias

07 Iluminación LED para muebles
11 referencias

08 Perfiles de aluminio
11 referencias

09 Cantos y tapatornillos
7 referencias

10 Pegantes y adhesivos
11 referencias

11 Tornillos y fijaciones
2 referencias

12 Herramienta eléctrica
11 referencias

13 Cerraduras
7 referencias

14 Manijas
7 referencias

15 Tapicería
7 referencias

16 Otros
10 referencias

# 01 BISAGRAS

Articulación precisa y cierre silencioso para cada puerta

22 REFERENCIAS EN ESTA CATEGORÍA

REF. 00733

BISAGRAS

## Bisagra Parche Estándar Niquelada

| | |
|---|---|
| LÍNEA | Bisagras |
| MATERIAL | Acero templado |
| USO | Puertas de muebles y cocinas |
| PRESENTACIÓN | Modelo único |
| FORMATO DE VENTA | Unidad y al por mayor |
| ORIGEN | Colombia · Selección premium |

REF. 00004

BISAGRAS

## Bisagra Semiparche Estándar

| | |
|---|---|
| LÍNEA | Bisagras |
| MATERIAL | Acero templado |
| USO | Puertas de muebles y cocinas |
| PRESENTACIÓN | Modelo único |
| FORMATO DE VENTA | Unidad y al por mayor |
| ORIGEN | Colombia · Selección premium |

REF. 00117

BISAGRAS

## Bisagra Interior

| | |
|---|---|
| LÍNEA | Bisagras |
| MATERIAL | Acero templado |
| USO | Puertas de muebles y cocinas |
| PRESENTACIÓN | Modelo único |
| FORMATO DE VENTA | Unidad y al por mayor |
| ORIGEN | Colombia · Selección premium |

REF. 00005

BISAGRAS

## Bisagra Parche Cierre Lento

| | |
|---|---|
| LÍNEA | Bisagras |
| MATERIAL | Acero templado |
| USO | Puertas de muebles y cocinas |
| PRESENTACIÓN | Modelo único |
| FORMATO DE VENTA | Unidad y al por mayor |
| ORIGEN | Colombia · Selección premium |

REF. 00006

BISAGRAS

## Bisagra Semiparche Cierre Lento

| | |
|---|---|
| LÍNEA | Bisagras |
| MATERIAL | Acero templado |
| USO | Puertas de muebles y cocinas |
| PRESENTACIÓN | Modelo único |
| FORMATO DE VENTA | Unidad y al por mayor |
| ORIGEN | Colombia · Selección premium |

REF. 01145

BISAGRAS

## Bisagra Interior Cierre Lento

| | |
|---|---|
| LÍNEA | Bisagras |
| MATERIAL | Acero templado |
| USO | Puertas de muebles y cocinas |
| PRESENTACIÓN | Modelo único |
| FORMATO DE VENTA | Unidad y al por mayor |
| ORIGEN | Colombia · Selección premium |

REF. 01502

BISAGRAS

## Bisagra Parche 3D Silver

| | |
|---|---|
| LÍNEA | Bisagras |
| MATERIAL | Acero templado |
| USO | Puertas de muebles y cocinas |
| PRESENTACIÓN | Modelo único |
| FORMATO DE VENTA | Unidad y al por mayor |
| ORIGEN | Colombia · Selección premium |

REF. 01662

BISAGRAS

## Bisagra Parche 3D Negra

| | |
|---|---|
| LÍNEA | Bisagras |
| MATERIAL | Acero templado |
| USO | Puertas de muebles y cocinas |
| PRESENTACIÓN | Modelo único |
| FORMATO DE VENTA | Unidad y al por mayor |
| ORIGEN | Colombia · Selección premium |

REF. 00142

BISAGRAS

## Bisagra Parche Acero Inoxidable Cierre Lento Niquelada

| | |
|---|---|
| LÍNEA | Bisagras |
| MATERIAL | Acero templado |
| USO | Puertas de muebles y cocinas |
| PRESENTACIÓN | Modelo único |
| FORMATO DE VENTA | Unidad y al por mayor |
| ORIGEN | Colombia · Selección premium |

REF. 01515

BISAGRAS

## Bisagra Parche Acero Inoxidable Cierre Lento Negra

| | |
|---|---|
| LÍNEA | Bisagras |
| MATERIAL | Acero templado |
| USO | Puertas de muebles y cocinas |
| PRESENTACIÓN | Modelo único |
| FORMATO DE VENTA | Unidad y al por mayor |
| ORIGEN | Colombia · Selección premium |

REF. 00397

BISAGRAS

## Bisagra Parche Mini 26MM

| | |
|---|---|
| LÍNEA | Bisagras |
| MATERIAL | Acero templado |
| USO | Puertas de muebles y cocinas |
| PRESENTACIÓN | Modelo único |
| FORMATO DE VENTA | Unidad y al por mayor |
| ORIGEN | Colombia · Selección premium |

REF. 01248

BISAGRAS

## Bisagra Parche Cierre Lento Negra ECO

| | |
|---|---|
| LÍNEA | Bisagras |
| MATERIAL | Acero templado |
| USO | Puertas de muebles y cocinas |
| PRESENTACIÓN | Modelo único |
| FORMATO DE VENTA | Unidad y al por mayor |
| ORIGEN | Colombia · Selección premium |

REF. 02021

BISAGRAS

## Bisagra Semiparche Cierre Lento Negra ECO

| | |
|---|---|
| LÍNEA | Bisagras |
| MATERIAL | Acero templado |
| USO | Puertas de muebles y cocinas |
| PRESENTACIÓN | Modelo único |
| FORMATO DE VENTA | Unidad y al por mayor |
| ORIGEN | Colombia · Selección premium |

REF. 00001

BISAGRAS

## Bisagra Golpe

| | |
|---|---|
| LÍNEA | Bisagras |
| MATERIAL | Acero templado |
| USO | Puertas de muebles y cocinas |
| PRESENTACIÓN | Modelo único |
| FORMATO DE VENTA | Unidad y al por mayor |
| ORIGEN | Colombia · Selección premium |

REF. 00119

BISAGRAS

## Bisagra Esquinera

| | |
|---|---|
| LÍNEA | Bisagras |
| MATERIAL | Acero templado |
| USO | Puertas de muebles y cocinas |
| PRESENTACIÓN | Modelo único |
| FORMATO DE VENTA | Unidad y al por mayor |
| ORIGEN | Colombia · Selección premium |

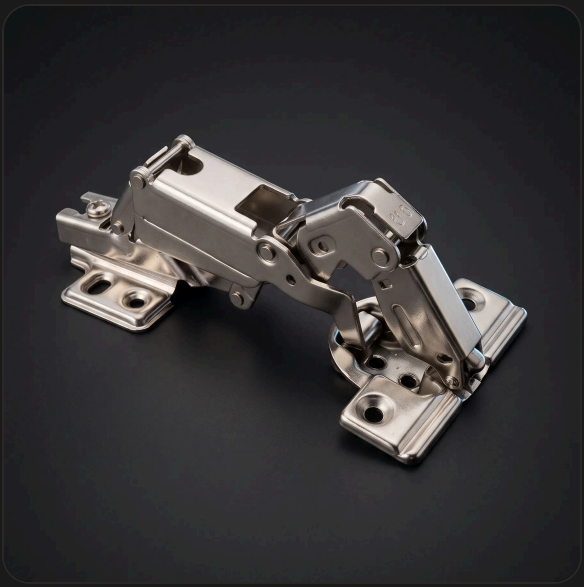

REF. 00118

BISAGRAS

## Bisagra Robótica

| | |
|---|---|
| LÍNEA | Bisagras |
| MATERIAL | Acero templado |
| USO | Puertas de muebles y cocinas |
| PRESENTACIÓN | Modelo único |
| FORMATO DE VENTA | Unidad y al por mayor |
| ORIGEN | Colombia · Selección premium |

REF. 01820

BISAGRAS

## Bisagra Común 3X3 Nudo Acero Inoxidable Par

| | |
|---|---|
| LÍNEA | Bisagras |
| MATERIAL | Acero templado |
| USO | Puertas de muebles y cocinas |
| PRESENTACIÓN | Modelo único |
| FORMATO DE VENTA | Unidad y al por mayor |
| ORIGEN | Colombia · Selección premium |

REF. 01579

BISAGRAS

## Bisagra Común 4X3 Acero Inoxidable Negra

| | |
|---|---|
| LÍNEA | Bisagras |
| MATERIAL | Acero templado |
| USO | Puertas de muebles y cocinas |
| PRESENTACIÓN | Modelo único |
| FORMATO DE VENTA | Unidad y al por mayor |
| ORIGEN | Colombia · Selección premium |

REF. 01149

BISAGRAS

## Bisagra OMEGA 3X3

| | |
|---|---|
| LÍNEA | Bisagras |
| MATERIAL | Acero templado |
| USO | Puertas de muebles y cocinas |
| PRESENTACIÓN | Modelo único |
| FORMATO DE VENTA | Unidad y al por mayor |
| ORIGEN | Colombia · Selección premium |

REF. 02012

BISAGRAS

## Bisagra OMEGA 3X3 Negra

| | |
|---|---|
| LÍNEA | Bisagras |
| MATERIAL | Acero templado |
| USO | Puertas de muebles y cocinas |
| PRESENTACIÓN | Modelo único |
| FORMATO DE VENTA | Unidad y al por mayor |
| ORIGEN | Colombia · Selección premium |

REF. 02008

BISAGRAS

## Bisagra OMEGA 4X3 Hierro

| | |
|---|---|
| LÍNEA | Bisagras |
| MATERIAL | Acero templado |
| USO | Puertas de muebles y cocinas |
| PRESENTACIÓN | Modelo único |
| FORMATO DE VENTA | Unidad y al por mayor |
| ORIGEN | Colombia · Selección premium |

REF. 01559

BISAGRAS

## Bisagra OMEGA 4X3 Acero Inoxidable Negra

| | |
|---|---|
| LÍNEA | Bisagras |
| MATERIAL | Acero templado |
| USO | Puertas de muebles y cocinas |
| PRESENTACIÓN | Modelo único |
| FORMATO DE VENTA | Unidad y al por mayor |
| ORIGEN | Colombia · Selección premium |

# 02 INTERIORISMO

Organización inteligente que aprovecha cada centímetro

27 REFERENCIAS EN ESTA CATEGORÍA

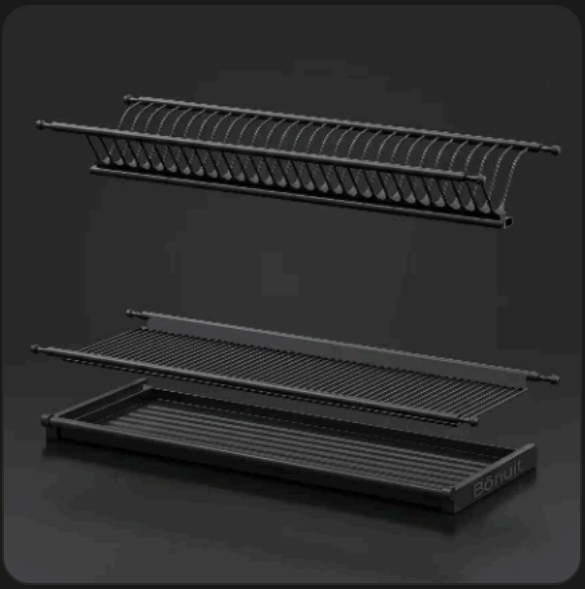

REF. 00056

INTERIORISMO

## Platero Acero Inoxidable

| | |
|---|---|
| LÍNEA | Interior de mueble |
| MATERIAL | Acero inoxidable |
| USO | Interior de cocinas y closets |
| MEDIDA | 60 cm, 70 cm, 80 cm, 90 cm, 1 m |
| FORMATO DE VENTA | Unidad y al por mayor |
| ORIGEN | Colombia · Selección premium |

REF. 00633

INTERIORISMO

## Platero Acero Inoxidable Negro

| | |
|---|---|
| LÍNEA | Interior de mueble |
| MATERIAL | Acero inoxidable |
| USO | Interior de cocinas y closets |
| MEDIDA | 60 cm, 70 cm, 80 cm, 90 cm |
| FORMATO DE VENTA | Unidad y al por mayor |
| ORIGEN | Colombia · Selección premium |

REF. 00520

INTERIORISMO

## Condimentero Acero Inoxidable Metalico 3 Niveles

| | |
|---|---|
| LÍNEA | Interior de mueble |
| MATERIAL | Acero inoxidable |
| USO | Interior de cocinas y closets |
| PRESENTACIÓN | Modelo único |
| FORMATO DE VENTA | Unidad y al por mayor |
| ORIGEN | Colombia · Selección premium |

REF. 01693

INTERIORISMO

## Condimentero Lateral Vidrio 3 Niveles

| | |
|---|---|
| LÍNEA | Interior de mueble |
| MATERIAL | Acero inoxidable |
| USO | Interior de cocinas y closets |
| PRESENTACIÓN | Modelo único |
| FORMATO DE VENTA | Unidad y al por mayor |
| ORIGEN | Colombia · Selección premium |

REF. MH-PLATERO-EXTRAIBLE-TA

INTERIORISMO

## Platero Extraible Taupé

| | |
|---|---|
| LÍNEA | Interior de mueble |
| MATERIAL | Acero inoxidable |
| USO | Interior de cocinas y closets |
| PRESENTACIÓN | Modelo único |
| FORMATO DE VENTA | Unidad y al por mayor |
| ORIGEN | Colombia · Selección premium |

REF. 02022

INTERIORISMO

## Platero Extraible Metálico

| | |
|---|---|
| LÍNEA | Interior de mueble |
| MATERIAL | Acero inoxidable |
| USO | Interior de cocinas y closets |
| PRESENTACIÓN | Modelo único |
| FORMATO DE VENTA | Unidad y al por mayor |
| ORIGEN | Colombia · Selección premium |

REF. 02024

INTERIORISMO

## Platero Extraible Vidrio

| | |
|---|---|
| LÍNEA | Interior de mueble |
| MATERIAL | Acero inoxidable |
| USO | Interior de cocinas y closets |
| PRESENTACIÓN | Modelo único |
| FORMATO DE VENTA | Unidad y al por mayor |
| ORIGEN | Colombia · Selección premium |

REF. 01118

INTERIORISMO

## Alacena Abatible 12 Niveles

| | |
|---|---|
| LÍNEA | Interior de mueble |
| MATERIAL | Acero inoxidable |
| USO | Interior de cocinas y closets |
| PRESENTACIÓN | Modelo único |
| FORMATO DE VENTA | Unidad y al por mayor |
| ORIGEN | Colombia · Selección premium |

REF. 01772

INTERIORISMO

## Alacena Abatible Vidrio 12 Niveles

| | |
|---|---|
| LÍNEA | Interior de mueble |
| MATERIAL | Acero inoxidable |
| USO | Interior de cocinas y closets |
| PRESENTACIÓN | Modelo único |
| FORMATO DE VENTA | Unidad y al por mayor |
| ORIGEN | Colombia · Selección premium |

REF. 00538

INTERIORISMO

## Basurero Doble con Sistema Cierre Lento

| | |
|---|---|
| LÍNEA | Interior de mueble |
| MATERIAL | Acero inoxidable |
| USO | Interior de cocinas y closets |
| PRESENTACIÓN | Modelo único |
| FORMATO DE VENTA | Unidad y al por mayor |
| ORIGEN | Colombia · Selección premium |

REF. 00532

INTERIORISMO

## Torno Esquinero

| | |
|---|---|
| LÍNEA | Interior de mueble |
| MATERIAL | Acero inoxidable |
| USO | Interior de cocinas y closets |
| PRESENTACIÓN | Modelo único |
| FORMATO DE VENTA | Unidad y al por mayor |
| ORIGEN | Colombia · Selección premium |

REF. 01369

COLOR / ACABADO

Cromada · Negro Carbono

INTERIORISMO

## Canasta Mueble Bajo Modulo 70

| | |
|---|---|
| LÍNEA | Interior de mueble |
| MATERIAL | Acero inoxidable |
| USO | Interior de cocinas y closets |
| COLOR | Cromada, Negro Carbono |
| FORMATO DE VENTA | Unidad y al por mayor |
| ORIGEN | Colombia · Selección premium |

REF. 01642

COLOR / ACABADO

- Cromada
- Negro Carbono

INTERIORISMO

## Canasta Bajo Pozuelo Cl

| | |
|---|---|
| LÍNEA | Interior de mueble |
| MATERIAL | Acero inoxidable |
| USO | Interior de cocinas y closets |
| COLOR | Cromada, Negro Carbono |
| FORMATO DE VENTA | Unidad y al por mayor |
| ORIGEN | Colombia · Selección premium |

REF. 01364

COLOR / ACABADO

- Cromado
- Gris
- Negro

INTERIORISMO

## Soporte Copas

| | |
|---|---|
| LÍNEA | Interior de mueble |
| MATERIAL | Acero inoxidable |
| USO | Interior de cocinas y closets |
| COLOR | Cromado, Gris, Negro |
| FORMATO DE VENTA | Unidad y al por mayor |
| ORIGEN | Colombia · Selección premium |

REF. 01949

COLOR / ACABADO

- Cromado
- Negro

INTERIORISMO

## Soporte Vinos Tribal X6

| | |
|---|---|
| LÍNEA | Interior de mueble |
| MATERIAL | Acero inoxidable |
| USO | Interior de cocinas y closets |
| COLOR | Cromado, Negro |
| FORMATO DE VENTA | Unidad y al por mayor |
| ORIGEN | Colombia · Selección premium |

REF. 01366

COLOR / ACABADO

- Negro

INTERIORISMO

## Soporte Vinos Tribal X3

| | |
|---|---|
| LÍNEA | Interior de mueble |
| MATERIAL | Acero inoxidable |
| USO | Interior de cocinas y closets |
| COLOR | Negro |
| FORMATO DE VENTA | Unidad y al por mayor |
| ORIGEN | Colombia · Selección premium |

REF. 00734

COLOR / ACABADO

Negro

INTERIORISMO

## Soporte Vinos Pared

| | |
|---|---|
| LÍNEA | Interior de mueble |
| MATERIAL | Acero inoxidable |
| USO | Interior de cocinas y closets |
| COLOR | Negro |
| FORMATO DE VENTA | Unidad y al por mayor |
| ORIGEN | Colombia · Selección premium |

REF. 01363

COLOR / ACABADO

Cromado

INTERIORISMO

## Porta Sartenes Vertical

| | |
|---|---|
| LÍNEA | Interior de mueble |
| MATERIAL | Acero inoxidable |
| USO | Interior de cocinas y closets |
| COLOR | Cromado |
| FORMATO DE VENTA | Unidad y al por mayor |
| ORIGEN | Colombia · Selección premium |

REF. 01698

INTERIORISMO

## Costados Metálicos para Cajón 8 CM

| | |
|---|---|
| LÍNEA | Interior de mueble |
| MATERIAL | Acero inoxidable |
| USO | Interior de cocinas y closets |
| PRESENTACIÓN | Modelo único |
| FORMATO DE VENTA | Unidad y al por mayor |
| ORIGEN | Colombia · Selección premium |

REF. 01697

INTERIORISMO

## Costado de Vidrio para Cajón 8 CM

| | |
|---|---|
| LÍNEA | Interior de mueble |
| MATERIAL | Acero inoxidable |
| USO | Interior de cocinas y closets |
| PRESENTACIÓN | Modelo único |
| FORMATO DE VENTA | Unidad y al por mayor |
| ORIGEN | Colombia · Selección premium |

REF. 01640

COLOR / ACABADO

- Izquierda
- Derecha

INTERIORISMO

## Esquina Magica

| | |
|---|---|
| LÍNEA | Interior de mueble |
| MATERIAL | Acero inoxidable |
| USO | Interior de cocinas y closets |
| PRESENTACIÓN | Izquierda, Derecha |
| FORMATO DE VENTA | Unidad y al por mayor |
| ORIGEN | Colombia · Selección premium |

REF. 01977

INTERIORISMO

## Esquina Mágica Vidrio

| | |
|---|---|
| LÍNEA | Interior de mueble |
| MATERIAL | Acero inoxidable |
| USO | Interior de cocinas y closets |
| PRESENTACIÓN | Modelo único |
| FORMATO DE VENTA | Unidad y al por mayor |
| ORIGEN | Colombia · Selección premium |

REF. 00379

INTERIORISMO

## Cubiertero en PVC (Fondo 48 cm)

| | |
|---|---|
| LÍNEA | Interior de mueble |
| MATERIAL | Acero inoxidable |
| USO | Interior de cocinas y closets |
| MEDIDA | 25 cm, 35 cm, 45 cm, 55 cm, 65 cm |
| FORMATO DE VENTA | Unidad y al por mayor |
| ORIGEN | Colombia · Selección premium |

REF. 01699

INTERIORISMO

## Griferia Lavaplatos

| | |
|---|---|
| LÍNEA | Interior de mueble |
| MATERIAL | Acero inoxidable |
| USO | Interior de cocinas y closets |
| PRESENTACIÓN | Modelo único |
| FORMATO DE VENTA | Unidad y al por mayor |
| ORIGEN | Colombia · Selección premium |

REF. 01846

INTERIORISMO

# Poceta Lavaplatos 60X40CM

| | |
|---|---|
| LÍNEA | Interior de mueble |
| MATERIAL | Acero inoxidable |
| USO | Interior de cocinas y closets |
| PRESENTACIÓN | Modelo único |
| FORMATO DE VENTA | Unidad y al por mayor |
| ORIGEN | Colombia · Selección premium |

REF. MH-LAVAPLATOS-MULTIFUNC

COLOR / ACABADO

Negro · Doradpo

INTERIORISMO

# Lavaplatos Multifuncional

| | |
|---|---|
| LÍNEA | Interior de mueble |
| MATERIAL | Acero inoxidable |
| USO | Interior de cocinas y closets |
| COLOR | Negro, Doradpo |
| FORMATO DE VENTA | Unidad y al por mayor |
| ORIGEN | Colombia · Selección premium |

REF. MH-ESTUFA-4-FOGONES

INTERIORISMO

# Estufa 4 Fogones

| | |
|---|---|
| LÍNEA | Interior de mueble |
| MATERIAL | Acero inoxidable |
| USO | Interior de cocinas y closets |
| PRESENTACIÓN | Modelo único |
| FORMATO DE VENTA | Unidad y al por mayor |
| ORIGEN | Colombia · Selección premium |

# 03 RIELES PARA CAJONES

Deslizamiento suave, silencioso y de larga vida

7 REFERENCIAS EN ESTA CATEGORÍA

REF. 00181

RIELES PARA CAJONES

## Riel Liviano

| | |
|---|---|
| LÍNEA | Rieles para cajones |
| MATERIAL | Acero galvanizado |
| USO | Cajones de muebles |
| MEDIDA | 25 cm, 30 cm, 35 cm, 40 cm, 45 cm, 50 cm |
| FORMATO DE VENTA | Unidad y al por mayor |
| ORIGEN | Colombia · Selección premium |

REF. 000014

RIELES PARA CAJONES

## Riel Semipesado

| | |
|---|---|
| LÍNEA | Rieles para cajones |
| MATERIAL | Acero galvanizado |
| USO | Cajones de muebles |
| MEDIDA | 25 cm, 30 cm, 35 cm, 40 cm, 45 cm y 2 más |
| FORMATO DE VENTA | Unidad y al por mayor |
| ORIGEN | Colombia · Selección premium |

REF. 00631

RIELES PARA CAJONES

## Riel Pesado Zincado

| | |
|---|---|
| LÍNEA | Rieles para cajones |
| MATERIAL | Acero galvanizado |
| USO | Cajones de muebles |
| MEDIDA | 30 cm, 35 cm, 40 cm, 45 cm, 50 cm, 55 cm |
| FORMATO DE VENTA | Unidad y al por mayor |
| ORIGEN | Colombia · Selección premium |

REF. 01987

RIELES PARA CAJONES

## Riel Pesado Negro

| | |
|---|---|
| LÍNEA | Rieles para cajones |
| MATERIAL | Acero galvanizado |
| USO | Cajones de muebles |
| MEDIDA | 30 cm, 35 cm, 40 cm, 45 cm, 50 cm, 55 cm |
| FORMATO DE VENTA | Unidad y al por mayor |
| ORIGEN | Colombia · Selección premium |

REF. 00912

RIELES PARA CAJONES

## Riel Cierre Lento

| | |
|---|---|
| LÍNEA | Rieles para cajones |
| MATERIAL | Acero galvanizado |
| USO | Cajones de muebles |
| MEDIDA | 30 cm, 35 cm, 40 cm, 45 cm, 50 cm |
| FORMATO DE VENTA | Unidad y al por mayor |
| ORIGEN | Colombia · Selección premium |

REF. 01112

RIELES PARA CAJONES

## Riel Push Open

| | |
|---|---|
| LÍNEA | Rieles para cajones |
| MATERIAL | Acero galvanizado |
| USO | Cajones de muebles |
| MEDIDA | 30 cm, 35 cm, 40 cm, 45 cm, 50 cm |
| FORMATO DE VENTA | Unidad y al por mayor |
| ORIGEN | Colombia · Selección premium |

REF. 00536

RIELES PARA CAJONES

# Riel Montaje Bajo

| | |
|---|---|
| LÍNEA | Rieles para cajones |
| MATERIAL | Acero galvanizado |
| USO | Cajones de muebles |
| MEDIDA | 35 cm, 40 cm, 45 cm, 50 cm |
| FORMATO DE VENTA | Unidad y al por mayor |
| ORIGEN | Colombia · Selección premium |

# 04 SISTEMAS CORREDIZOS

Movimiento fluido para puertas y paneles

5 REFERENCIAS EN ESTA CATEGORÍA

REF. 00243

SISTEMAS CORREDIZOS

## Sistema 2 Hojas Sd 50

| | |
|---|---|
| LÍNEA | Sistemas corredizos |
| MATERIAL | Acero y aluminio |
| USO | Puertas de closet y divisiones |
| PRESENTACIÓN | Modelo único |
| FORMATO DE VENTA | Unidad y al por mayor |
| ORIGEN | Colombia · Selección premium |

REF. 01451

SISTEMAS CORREDIZOS

## Sistema Corredizo Pta Plegable 2 y 4HOJAS

| | |
|---|---|
| LÍNEA | Sistemas corredizos |
| MATERIAL | Acero y aluminio |
| USO | Puertas de closet y divisiones |
| PRESENTACIÓN | Modelo único |
| FORMATO DE VENTA | Unidad y al por mayor |
| ORIGEN | Colombia · Selección premium |

REF. 01574

SISTEMAS CORREDIZOS

## Sistema Corredizo Ventana SD25

| | |
|---|---|
| LÍNEA | Sistemas corredizos |
| MATERIAL | Acero y aluminio |
| USO | Puertas de closet y divisiones |
| PRESENTACIÓN | Modelo único |
| FORMATO DE VENTA | Unidad y al por mayor |
| ORIGEN | Colombia · Selección premium |

REF. 01618

SISTEMAS CORREDIZOS

## Sistema Perfil U 1 Puerta SD80 con Freno

| | |
|---|---|
| LÍNEA | Sistemas corredizos |
| MATERIAL | Acero y aluminio |
| USO | Puertas de closet y divisiones |
| PRESENTACIÓN | Modelo único |
| FORMATO DE VENTA | Unidad y al por mayor |
| ORIGEN | Colombia · Selección premium |

REF. 00141

SISTEMAS CORREDIZOS

# Sistema Simple 2 Puertas JJ

| | |
|---|---|
| LÍNEA | Sistemas corredizos |
| MATERIAL | Acero y aluminio |
| USO | Puertas de closet y divisiones |
| PRESENTACIÓN | Modelo único |
| FORMATO DE VENTA | Unidad y al por mayor |
| ORIGEN | Colombia · Selección premium |

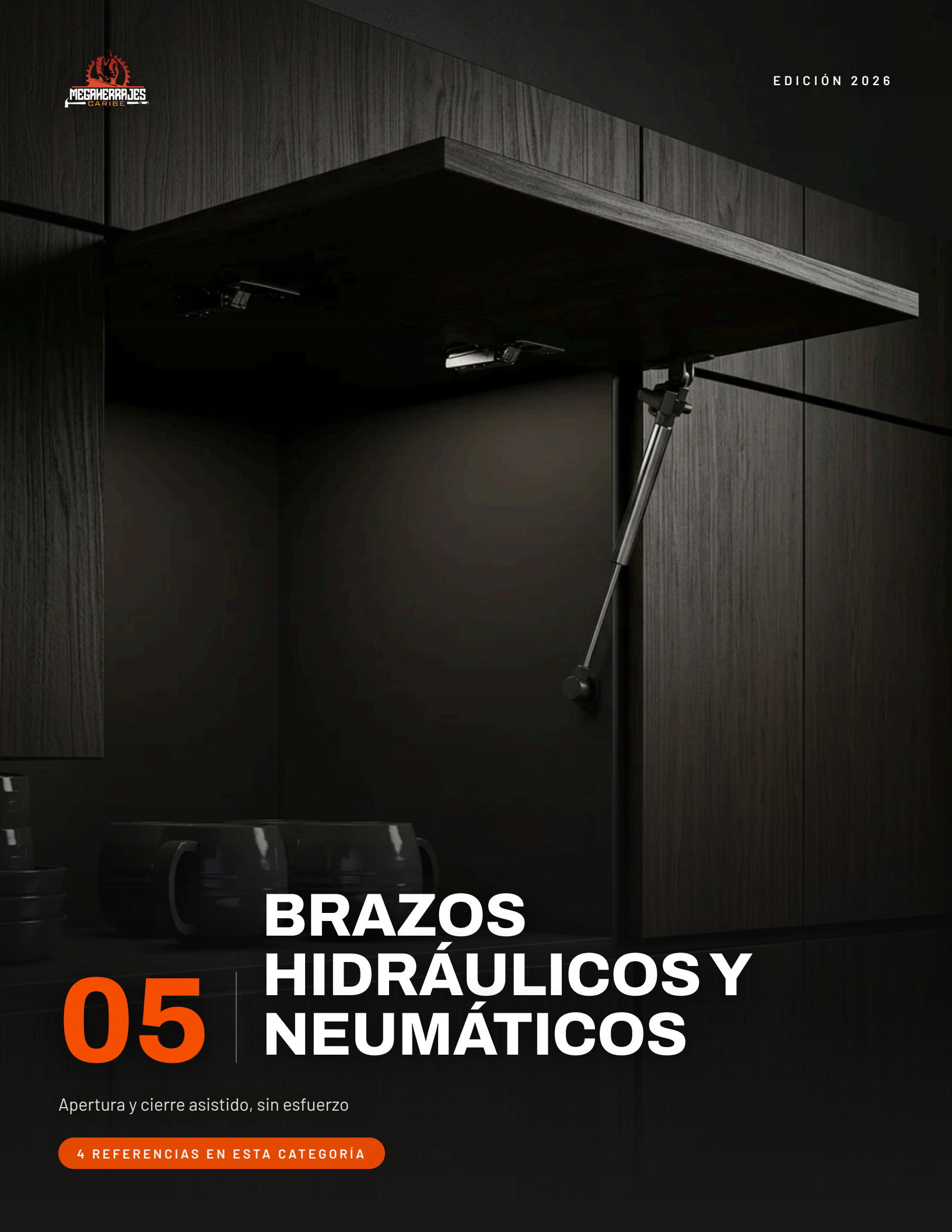



# 05 BRAZOS HIDRÁULICOS Y NEUMÁTICOS

Apertura y cierre asistido, sin esfuerzo

4 REFERENCIAS EN ESTA CATEGORÍA

REF. 00024

BRAZOS HIDRÁULICOS Y NEUMÁTICOS

## Brazo Neumático Estándar

| | |
|---|---|
| LÍNEA | Brazos hidráulicos y neumáticos |
| MATERIAL | Metal con recubrimiento |
| USO | Puertas abatibles |
| FUERZA | 60 N, 80 N, 100 N, 120 N |
| FORMATO DE VENTA | Unidad y al por mayor |
| ORIGEN | Colombia · Selección premium |

REF. 00335

BRAZOS HIDRÁULICOS Y NEUMÁTICOS

## Brazo Neumático Cierre Lento

| | |
|---|---|
| LÍNEA | Brazos hidráulicos y neumáticos |
| MATERIAL | Metal con recubrimiento |
| USO | Puertas abatibles |
| FUERZA | 60 N, 80 N, 100 N, 120 N |
| FORMATO DE VENTA | Unidad y al por mayor |
| ORIGEN | Colombia · Selección premium |

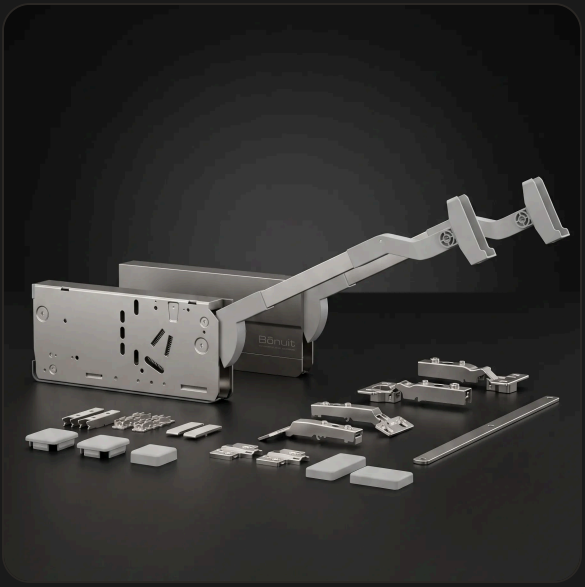

REF. 01857

BRAZOS HIDRÁULICOS Y NEUMÁTICOS

## Brazo Doble Puerta

| | |
|---|---|
| LÍNEA | Brazos hidráulicos y neumáticos |
| MATERIAL | Metal con recubrimiento |
| USO | Puertas abatibles |
| PRESENTACIÓN | Modelo único |
| FORMATO DE VENTA | Unidad y al por mayor |
| ORIGEN | Colombia · Selección premium |

REF. 02005

BRAZOS HIDRÁULICOS Y NEUMÁTICOS

## Brazo Declinador 80 NW

| | |
|---|---|
| LÍNEA | Brazos hidráulicos y neumáticos |
| MATERIAL | Metal con recubrimiento |
| USO | Puertas abatibles |
| PRESENTACIÓN | Modelo único |
| FORMATO DE VENTA | Unidad y al por mayor |
| ORIGEN | Colombia · Selección premium |

# 06 PATAS Y RODACHINES

Soporte firme y movilidad para el mueble

15 REFERENCIAS EN ESTA CATEGORÍA

REF. 00047

PATAS Y RODACHINES

## Pata Acero Inoxidable

| | |
|---|---|
| LÍNEA | Patas y rodachines |
| MATERIAL | Acero / madera / plástico |
| USO | Soporte y movilidad de muebles |
| MEDIDA | 5 cm, 8 cm, 10 cm, 15 cm, 20 cm |
| FORMATO DE VENTA | Unidad y al por mayor |
| ORIGEN | Colombia · Selección premium |

REF. 00260

PATAS Y RODACHINES

## Pata Madera Cuadrada

| | |
|---|---|
| LÍNEA | Patas y rodachines |
| MATERIAL | Acero / madera / plástico |
| USO | Soporte y movilidad de muebles |
| PRESENTACIÓN | Modelo único |
| FORMATO DE VENTA | Unidad y al por mayor |
| ORIGEN | Colombia · Selección premium |

REF. 00649

PATAS Y RODACHINES

## Pata Madera L

| | |
|---|---|
| LÍNEA | Patas y rodachines |
| MATERIAL | Acero / madera / plástico |
| USO | Soporte y movilidad de muebles |
| MEDIDA | 6 cm, 10 cm |
| FORMATO DE VENTA | Unidad y al por mayor |
| ORIGEN | Colombia · Selección premium |

REF. 00256

PATAS Y RODACHINES

## Pata Madera Cónica

| | |
|---|---|
| LÍNEA | Patas y rodachines |
| MATERIAL | Acero / madera / plástico |
| USO | Soporte y movilidad de muebles |
| MEDIDA | 10 cm, 12 cm, 15 cm, 20 cm, 25 cm |
| FORMATO DE VENTA | Unidad y al por mayor |
| ORIGEN | Colombia · Selección premium |

REF. 00095

PATAS Y RODACHINES

## Pata Curva

| | |
|---|---|
| LÍNEA | Patas y rodachines |
| MATERIAL | Acero / madera / plástico |
| USO | Soporte y movilidad de muebles |
| PRESENTACIÓN | Modelo único |
| FORMATO DE VENTA | Unidad y al por mayor |
| ORIGEN | Colombia · Selección premium |

REF. 00096

PATAS Y RODACHINES

## Pata Elefante

| | |
|---|---|
| LÍNEA | Patas y rodachines |
| MATERIAL | Acero / madera / plástico |
| USO | Soporte y movilidad de muebles |
| PRESENTACIÓN | Modelo único |
| FORMATO DE VENTA | Unidad y al por mayor |
| ORIGEN | Colombia · Selección premium |

REF. 00046

PATAS Y RODACHINES

## Pata Graduable

| | |
|---|---|
| LÍNEA | Patas y rodachines |
| MATERIAL | Acero / madera / plástico |
| USO | Soporte y movilidad de muebles |
| PRESENTACIÓN | Modelo único |
| FORMATO DE VENTA | Unidad y al por mayor |
| ORIGEN | Colombia · Selección premium |

REF. 00521

PATAS Y RODACHINES

## Pata Escritorio

| | |
|---|---|
| LÍNEA | Patas y rodachines |
| MATERIAL | Acero / madera / plástico |
| USO | Soporte y movilidad de muebles |
| MEDIDA | 71 cm, 85 cm, 90 cm, 1 m |
| FORMATO DE VENTA | Unidad y al por mayor |
| ORIGEN | Colombia · Selección premium |

REF. 00247

PATAS Y RODACHINES

## Pata L Plastica

| | |
|---|---|
| LÍNEA | Patas y rodachines |
| MATERIAL | Acero / madera / plástico |
| USO | Soporte y movilidad de muebles |
| PRESENTACIÓN | Modelo único |
| FORMATO DE VENTA | Unidad y al por mayor |
| ORIGEN | Colombia · Selección premium |

REF. 00048

PATAS Y RODACHINES

## Pata Plastica Económica

| | |
|---|---|
| LÍNEA | Patas y rodachines |
| MATERIAL | Acero / madera / plástico |
| USO | Soporte y movilidad de muebles |
| PRESENTACIÓN | Modelo único |
| FORMATO DE VENTA | Unidad y al por mayor |
| ORIGEN | Colombia · Selección premium |

REF. 00050

PATAS Y RODACHINES

## Pata Plastica Zapato

| | |
|---|---|
| LÍNEA | Patas y rodachines |
| MATERIAL | Acero / madera / plástico |
| USO | Soporte y movilidad de muebles |
| PRESENTACIÓN | Modelo único |
| FORMATO DE VENTA | Unidad y al por mayor |
| ORIGEN | Colombia · Selección premium |

REF. 00126

PATAS Y RODACHINES

## Rodachín Naranja

| | |
|---|---|
| LÍNEA | Patas y rodachines |
| MATERIAL | Acero / madera / plástico |
| USO | Soporte y movilidad de muebles |
| PRESENTACIÓN | 40 mm con freno, 40 mm sin freno, 50 mm con freno, 50 mm sin freno |
| FORMATO DE VENTA | Unidad y al por mayor |
| ORIGEN | Colombia · Selección premium |

REF. 01317

PATAS Y RODACHINES

## Rodachin Bola

| | |
|---|---|
| LÍNEA | Patas y rodachines |
| MATERIAL | Acero / madera / plástico |
| USO | Soporte y movilidad de muebles |
| PRESENTACIÓN | Modelo único |
| FORMATO DE VENTA | Unidad y al por mayor |
| ORIGEN | Colombia · Selección premium |

REF. 01793

PATAS Y RODACHINES

## Rodachín Caucho Negro

| | |
|---|---|
| LÍNEA | Patas y rodachines |
| MATERIAL | Acero / madera / plástico |
| USO | Soporte y movilidad de muebles |
| PRESENTACIÓN | 40 mm con freno, 40 mm sin freno, 50 mm con freno, 50 mm sin freno |
| FORMATO DE VENTA | Unidad y al por mayor |
| ORIGEN | Colombia · Selección premium |

REF. 00060

PATAS Y RODACHINES

# Rodachin Macho RYT

| | |
|---|---|
| LÍNEA | Patas y rodachines |
| MATERIAL | Acero / madera / plástico |
| USO | Soporte y movilidad de muebles |
| PRESENTACIÓN | Modelo único |
| FORMATO DE VENTA | Unidad y al por mayor |
| ORIGEN | Colombia · Selección premium |

# 07 ILUMINACIÓN LED PARA MUEBLES

Luz que realza cada ambiente

11 REFERENCIAS EN ESTA CATEGORÍA

REF. 01626

ILUMINACIÓN LED PARA MUEBLES

## Perfil Cinta LED Incrustar Niquelado 3MT

| | |
|---|---|
| LÍNEA | Iluminación LED |
| MATERIAL | LED |
| USO | Iluminación de muebles y mesones |
| PRESENTACIÓN | Modelo único |
| FORMATO DE VENTA | Unidad y al por mayor |
| ORIGEN | Colombia · Selección premium |

REF. 01627

ILUMINACIÓN LED PARA MUEBLES

## Perfil Cinta LED Negro 3MT

| | |
|---|---|
| LÍNEA | Iluminación LED |
| MATERIAL | LED |
| USO | Iluminación de muebles y mesones |
| PRESENTACIÓN | Modelo único |
| FORMATO DE VENTA | Unidad y al por mayor |
| ORIGEN | Colombia · Selección premium |

REF. 01685

COLOR / ACABADO

Por metro · Por rollo

ILUMINACIÓN LED PARA MUEBLES

## Luz LED 110V Adhesiva Cálida

| | |
|---|---|
| LÍNEA | Iluminación LED |
| MATERIAL | LED |
| USO | Iluminación de muebles y mesones |
| PRESENTACIÓN | Por metro, Por rollo |
| FORMATO DE VENTA | Unidad y al por mayor |
| ORIGEN | Colombia · Selección premium |

REF. 01729

COLOR / ACABADO

Por metro · Por rollo

ILUMINACIÓN LED PARA MUEBLES

## Luz LED 110V Adhesiva Blanca

| | |
|---|---|
| LÍNEA | Iluminación LED |
| MATERIAL | LED |
| USO | Iluminación de muebles y mesones |
| PRESENTACIÓN | Por metro, Por rollo |
| FORMATO DE VENTA | Unidad y al por mayor |
| ORIGEN | Colombia · Selección premium |

REF. 01672

COLOR / ACABADO

- Luz día
- Blanca
- Cálida

ILUMINACIÓN LED PARA MUEBLES

## Cinta LED 110V x Rollo 10 m

| | |
|---|---|
| LÍNEA | Iluminación LED |
| MATERIAL | LED |
| USO | Iluminación de muebles y mesones |
| COLOR DE LUZ | Luz día, Blanca, Cálida |
| FORMATO DE VENTA | Unidad y al por mayor |
| ORIGEN | Colombia · Selección premium |

REF. 01677

COLOR / ACABADO

- Blanca
- Cálida
- Fucsia
- Amarillo
- Rosado
- Verde

ILUMINACIÓN LED PARA MUEBLES

## Cinta Neón 12V 5 m 6 mm

| | |
|---|---|
| LÍNEA | Iluminación LED |
| MATERIAL | LED |
| USO | Iluminación de muebles y mesones |
| COLOR | Blanca, Cálida, Fucsia, Amarillo, Rosado, Verde |
| FORMATO DE VENTA | Unidad y al por mayor |
| ORIGEN | Colombia · Selección premium |

REF. 01625

ILUMINACIÓN LED PARA MUEBLES

## Conector Rápido 110V

| | |
|---|---|
| LÍNEA | Iluminación LED |
| MATERIAL | LED |
| USO | Iluminación de muebles y mesones |
| PRESENTACIÓN | Modelo único |
| FORMATO DE VENTA | Unidad y al por mayor |
| ORIGEN | Colombia · Selección premium |

REF. 01730

ILUMINACIÓN LED PARA MUEBLES

## Conector Cinta Neon

| | |
|---|---|
| LÍNEA | Iluminación LED |
| MATERIAL | LED |
| USO | Iluminación de muebles y mesones |
| PRESENTACIÓN | Modelo único |
| FORMATO DE VENTA | Unidad y al por mayor |
| ORIGEN | Colombia · Selección premium |

REF. 01673

COLOR / ACABADO

Blanca · Negra · Cálida

ILUMINACIÓN LED PARA MUEBLES

## Bala LED Incrustar 5W

| | |
|---|---|
| LÍNEA | Iluminación LED |
| MATERIAL | LED |
| USO | Iluminación de muebles y mesones |
| COLOR | Blanca, Negra, Cálida |
| FORMATO DE VENTA | Unidad y al por mayor |
| ORIGEN | Colombia · Selección premium |

REF. 00535

ILUMINACIÓN LED PARA MUEBLES

## Panel LED 3W Blanca

| | |
|---|---|
| LÍNEA | Iluminación LED |
| MATERIAL | LED |
| USO | Iluminación de muebles y mesones |
| PRESENTACIÓN | Modelo único |
| FORMATO DE VENTA | Unidad y al por mayor |
| ORIGEN | Colombia · Selección premium |

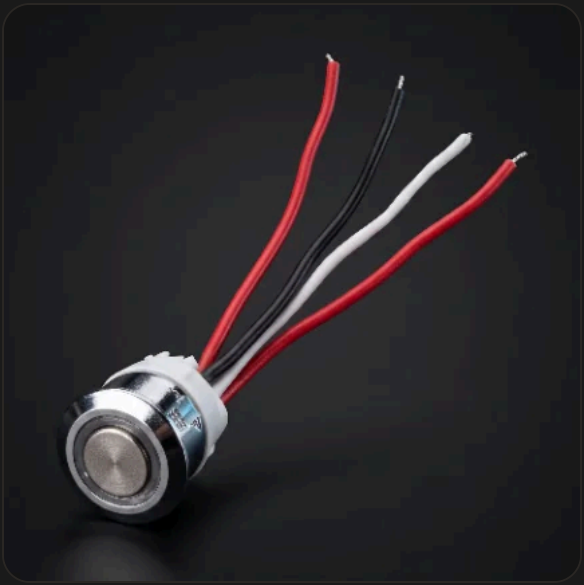

REF. 01686

ILUMINACIÓN LED PARA MUEBLES

# Touch Incrustar Madera 10MM

| | |
|---|---|
| LÍNEA | Iluminación LED |
| MATERIAL | LED |
| USO | Iluminación de muebles y mesones |
| PRESENTACIÓN | Modelo único |
| FORMATO DE VENTA | Unidad y al por mayor |
| ORIGEN | Colombia · Selección premium |

# 08 PERFILES DE ALUMINIO

Estructura y acabado en aluminio de alta gama

11 REFERENCIAS EN ESTA CATEGORÍA

REF. 00122

PERFILES DE ALUMINIO

## Perfil Aluminio JJ 2 Puertas

| | |
|---|---|
| LÍNEA | Perfiles de aluminio |
| MATERIAL | Aluminio |
| USO | Puertas corredizas y perfil gola |
| MEDIDA | 1.5 m, 2 m, 3 m |
| FORMATO DE VENTA | Unidad y al por mayor |
| ORIGEN | Colombia · Selección premium |

REF. 01012

PERFILES DE ALUMINIO

## Perfil Aluminio Puerta Vidrio Negro

| | |
|---|---|
| LÍNEA | Perfiles de aluminio |
| MATERIAL | Aluminio |
| USO | Puertas corredizas y perfil gola |
| MEDIDA | 3 m |
| FORMATO DE VENTA | Unidad y al por mayor |
| ORIGEN | Colombia · Selección premium |

REF. 01480

PERFILES DE ALUMINIO

## Perfil Canto No Ranura 15 MM Negro

| | |
|---|---|
| LÍNEA | Perfiles de aluminio |
| MATERIAL | Aluminio |
| USO | Puertas corredizas y perfil gola |
| MEDIDA | 3 m |
| FORMATO DE VENTA | Unidad y al por mayor |
| ORIGEN | Colombia · Selección premium |

REF. 01463

PERFILES DE ALUMINIO

## Perfil GOLA Superior Negro

| | |
|---|---|
| LÍNEA | Perfiles de aluminio |
| MATERIAL | Aluminio |
| USO | Puertas corredizas y perfil gola |
| PRESENTACIÓN | Modelo único |
| FORMATO DE VENTA | Unidad y al por mayor |
| ORIGEN | Colombia · Selección premium |

REF. 01821

PERFILES DE ALUMINIO

## Perfil Manija C No Ranura Tipo Pesado

| | |
|---|---|
| LÍNEA | Perfiles de aluminio |
| MATERIAL | Aluminio |
| USO | Puertas corredizas y perfil gola |
| PRESENTACIÓN | Modelo único |
| FORMATO DE VENTA | Unidad y al por mayor |
| ORIGEN | Colombia · Selección premium |

REF. 00517

PERFILES DE ALUMINIO

## Perfil Inferior 2 Puertas SD50

| | |
|---|---|
| LÍNEA | Perfiles de aluminio |
| MATERIAL | Aluminio |
| USO | Puertas corredizas y perfil gola |
| MEDIDA | 2 m, 3 m |
| FORMATO DE VENTA | Unidad y al por mayor |
| ORIGEN | Colombia · Selección premium |

REF. 00531

PERFILES DE ALUMINIO

## Perfil Superior 2 Puertas SD50

| | |
|---|---|
| LÍNEA | Perfiles de aluminio |
| MATERIAL | Aluminio |
| USO | Puertas corredizas y perfil gola |
| MEDIDA | 2 m, 3 m |
| FORMATO DE VENTA | Unidad y al por mayor |
| ORIGEN | Colombia · Selección premium |

REF. 00237

PERFILES DE ALUMINIO

## Perfil Manija Liviano No Ranura X 3MT 15MM

| | |
|---|---|
| LÍNEA | Perfiles de aluminio |
| MATERIAL | Aluminio |
| USO | Puertas corredizas y perfil gola |
| PRESENTACIÓN | Modelo único |
| FORMATO DE VENTA | Unidad y al por mayor |
| ORIGEN | Colombia · Selección premium |

REF. 01458

PERFILES DE ALUMINIO

## Perfil Manija Puerta Vidrio Negro

| | |
|---|---|
| LÍNEA | Perfiles de aluminio |
| MATERIAL | Aluminio |
| USO | Puertas corredizas y perfil gola |
| PRESENTACIÓN | Modelo único |
| FORMATO DE VENTA | Unidad y al por mayor |
| ORIGEN | Colombia · Selección premium |

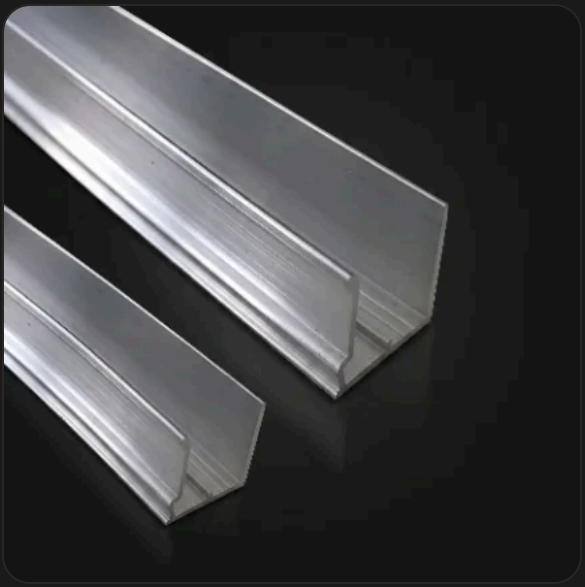

REF. 00326

PERFILES DE ALUMINIO

## Perfil U 1 Puerta Aluminio

| | |
|---|---|
| LÍNEA | Perfiles de aluminio |
| MATERIAL | Aluminio |
| USO | Puertas corredizas y perfil gola |
| MEDIDA | 2 m, 3 m |
| FORMATO DE VENTA | Unidad y al por mayor |
| ORIGEN | Colombia · Selección premium |

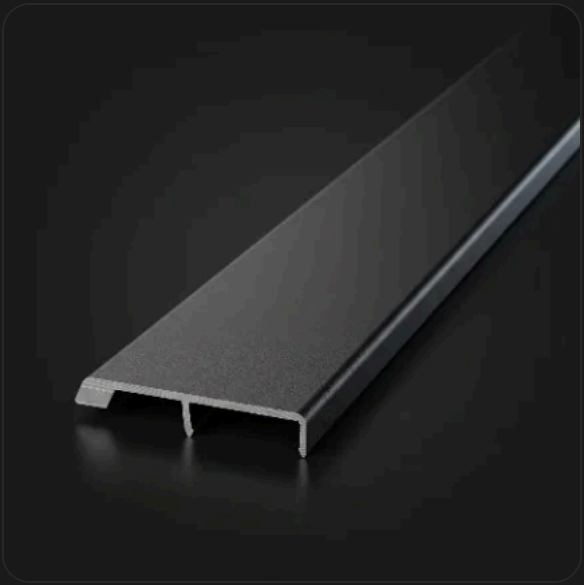

REF. 01465

PERFILES DE ALUMINIO

# Perfil Manija FOX 15MM Negro

| | |
|---|---|
| LÍNEA | Perfiles de aluminio |
| MATERIAL | Aluminio |
| USO | Puertas corredizas y perfil gola |
| MEDIDA | 3 m |
| FORMATO DE VENTA | Unidad y al por mayor |
| ORIGEN | Colombia · Selección premium |

# 09 CANTOS Y TAPATORNILLOS

Remates y acabados impecables

7 REFERENCIAS EN ESTA CATEGORÍA

REF. 00218

COLOR / ACABADO

+38 acabados

CANTOS Y TAPATORNILLOS

## Canto Flexible 19 MM

| | |
|---|---|
| LÍNEA | Cantos y tapatornillos |
| MATERIAL | PVC |
| USO | Recubrimiento de bordes de tablero |
| COLOR | Ámbar, Arena, Auro, Austral, Bali y 33 más |
| FORMATO DE VENTA | Unidad y al por mayor |
| ORIGEN | Colombia · Selección premium |

REF. 00413

COLOR / ACABADO

+38 acabados

CANTOS Y TAPATORNILLOS

## Canto Flexible 44 MM

| | |
|---|---|
| LÍNEA | Cantos y tapatornillos |
| MATERIAL | PVC |
| USO | Recubrimiento de bordes de tablero |
| COLOR | Ámbar, Arena, Auro, Austral, Bali y 33 más |
| FORMATO DE VENTA | Unidad y al por mayor |
| ORIGEN | Colombia · Selección premium |

REF. 01120

COLOR / ACABADO

+38 acabados

CANTOS Y TAPATORNILLOS

## Canto Flexible 100 MM

| | |
|---|---|
| LÍNEA | Cantos y tapatornillos |
| MATERIAL | PVC |
| USO | Recubrimiento de bordes de tablero |
| COLOR | Ámbar, Arena, Auro, Austral, Bali y 33 más |
| FORMATO DE VENTA | Unidad y al por mayor |
| ORIGEN | Colombia · Selección premium |

REF. 01384

CANTOS Y TAPATORNILLOS

## Canto Blanco Brillante 22 MM

| | |
|---|---|
| LÍNEA | Cantos y tapatornillos |
| MATERIAL | PVC |
| USO | Recubrimiento de bordes de tablero |
| PRESENTACIÓN | Modelo único |
| FORMATO DE VENTA | Unidad y al por mayor |
| ORIGEN | Colombia · Selección premium |

REF. 01802

CANTOS Y TAPATORNILLOS

## Perfiladora de Canto

| | |
|---|---|
| LÍNEA | Cantos y tapatornillos |
| MATERIAL | PVC |
| USO | Recubrimiento de bordes de tablero |
| PRESENTACIÓN | Modelo único |
| FORMATO DE VENTA | Unidad y al por mayor |
| ORIGEN | Colombia · Selección premium |

REF. 00156

COLOR / ACABADO

+38 acabados

CANTOS Y TAPATORNILLOS

## Tapatornillos

| | |
|---|---|
| LÍNEA | Cantos y tapatornillos |
| MATERIAL | PVC |
| USO | Recubrimiento de bordes de tablero |
| COLOR | Ámbar, Arena, Auro, Austral, Bali y 33 más |
| FORMATO DE VENTA | Unidad y al por mayor |
| ORIGEN | Colombia · Selección premium |

REF. 01324

CANTOS Y TAPATORNILLOS

# Perforadora de Cantos

| | |
|---|---|
| LÍNEA | Cantos y tapatornillos |
| MATERIAL | PVC |
| USO | Recubrimiento de bordes de tablero |
| MEDIDA | 8 mm, 10 mm, 15 mm |
| FORMATO DE VENTA | Unidad y al por mayor |
| ORIGEN | Colombia · Selección premium |

MEGAHERRAJES CARIBE

EDICIÓN 2026

# 10 PEGANTES Y ADHESIVOS

Fijación profesional y ensamble duradero

11 REFERENCIAS EN ESTA CATEGORÍA

REF. 01900

PEGANTES Y ADHESIVOS

## Pegante Adhesivo Multispray 1506

| | |
|---|---|
| LÍNEA | Pegantes y adhesivos |
| MATERIAL | Adhesivo profesional |
| USO | Ensambles, laminados y terminaciones |
| MEDIDA | 750 ml, 4800 ml, 4 gal |
| FORMATO DE VENTA | Unidad y al por mayor |
| ORIGEN | Colombia · Selección premium |

REF. 00787

COLOR / ACABADO

Galón

PEGANTES Y ADHESIVOS

## Pegante Bondex

| | |
|---|---|
| LÍNEA | Pegantes y adhesivos |
| MATERIAL | Adhesivo profesional |
| USO | Ensambles, laminados y terminaciones |
| MEDIDA | 375 ml, 750 ml, 2 L, 5 L, Galón |
| FORMATO DE VENTA | Unidad y al por mayor |
| ORIGEN | Colombia · Selección premium |

REF. 00919

PEGANTES Y ADHESIVOS

## Pegante Carpincol

| | |
|---|---|
| LÍNEA | Pegantes y adhesivos |
| MATERIAL | Adhesivo profesional |
| USO | Ensambles, laminados y terminaciones |
| MEDIDA | 250 g, 500 g, 1 kg, 4 kg |
| FORMATO DE VENTA | Unidad y al por mayor |
| ORIGEN | Colombia · Selección premium |

REF. 00053

COLOR / ACABADO

- Cuñete
- Tambor

PEGANTES Y ADHESIVOS

## Pegante Reenvase Carpincol

| | |
|---|---|
| LÍNEA | Pegantes y adhesivos |
| MATERIAL | Adhesivo profesional |
| USO | Ensambles, laminados y terminaciones |
| MEDIDA | 1/8 gal, 1/4 gal, 1 gal, Cuñete, Tambor |
| FORMATO DE VENTA | Unidad y al por mayor |
| ORIGEN | Colombia · Selección premium |

REF. 00539

PEGANTES Y ADHESIVOS

## Pegante Carpintero PVA

| | |
|---|---|
| LÍNEA | Pegantes y adhesivos |
| MATERIAL | Adhesivo profesional |
| USO | Ensambles, laminados y terminaciones |
| MEDIDA | 1/2 kg, 1 kg, 3.3 kg |
| FORMATO DE VENTA | Unidad y al por mayor |
| ORIGEN | Colombia · Selección premium |

REF. 01468

PEGANTES Y ADHESIVOS

## Pegante Hot Melt

| | |
|---|---|
| LÍNEA | Pegantes y adhesivos |
| MATERIAL | Adhesivo profesional |
| USO | Ensambles, laminados y terminaciones |
| MEDIDA | 2 kg, 6 kg |
| FORMATO DE VENTA | Unidad y al por mayor |
| ORIGEN | Colombia · Selección premium |

REF. 01548

PEGANTES Y ADHESIVOS

## Kit Express Afix

| | |
|---|---|
| LÍNEA | Pegantes y adhesivos |
| MATERIAL | Adhesivo profesional |
| USO | Ensambles, laminados y terminaciones |
| MEDIDA | 300 ml |
| FORMATO DE VENTA | Unidad y al por mayor |
| ORIGEN | Colombia · Selección premium |

REF. 01257

PEGANTES Y ADHESIVOS

## Pegante One Way

| | |
|---|---|
| LÍNEA | Pegantes y adhesivos |
| MATERIAL | Adhesivo profesional |
| USO | Ensambles, laminados y terminaciones |
| MEDIDA | 750 ml, 3 L, 5 L |
| FORMATO DE VENTA | Unidad y al por mayor |
| ORIGEN | Colombia · Selección premium |

REF. 00051

PEGANTES Y ADHESIVOS

## Pegante Plus Madera

| | |
|---|---|
| LÍNEA | Pegantes y adhesivos |
| MATERIAL | Adhesivo profesional |
| USO | Ensambles, laminados y terminaciones |
| MEDIDA | 375 ml, 750 ml, 2 L, 3 L, 5 L |
| FORMATO DE VENTA | Unidad y al por mayor |
| ORIGEN | Colombia · Selección premium |

REF. 00922

PEGANTES Y ADHESIVOS

## Pegante PL285

| | |
|---|---|
| LÍNEA | Pegantes y adhesivos |
| MATERIAL | Adhesivo profesional |
| USO | Ensambles, laminados y terminaciones |
| MEDIDA | 375 ml, 750 ml, 2 L, 3 L, 5 L |
| FORMATO DE VENTA | Unidad y al por mayor |
| ORIGEN | Colombia · Selección premium |

REF. 01969

PEGANTES Y ADHESIVOS

# Pegante Premacol Montaje y Ensamble

| | |
|---|---|
| LÍNEA | Pegantes y adhesivos |
| MATERIAL | Adhesivo profesional |
| USO | Ensambles, laminados y terminaciones |
| PRESENTACIÓN | Modelo único |
| FORMATO DE VENTA | Unidad y al por mayor |
| ORIGEN | Colombia · Selección premium |

# 11 TORNILLOS Y FIJACIONES

Sujeción firme, confiable y duradera

2 REFERENCIAS EN ESTA CATEGORÍA

REF. MH-TORNILLO-DRYWALL-ZIN

TORNILLOS Y FIJACIONES

## Tornillo Drywall Zincado 6

| | |
|---|---|
| LÍNEA | Tornillos y fijaciones |
| MATERIAL | Acero zincado / negro |
| USO | Drywall y madera |
| MEDIDA | 1/2", 5/8", 3/4", 1", 1 1/4" y 3 más |
| FORMATO DE VENTA | Unidad y al por mayor |
| ORIGEN | Colombia · Selección premium |

REF. MH-TORNILLO-DRYWALL-NEG

TORNILLOS Y FIJACIONES

## Tornillo Drywall Negro 6

| | |
|---|---|
| LÍNEA | Tornillos y fijaciones |
| MATERIAL | Acero zincado / negro |
| USO | Drywall y madera |
| MEDIDA | 3/4", 1", 1 1/4", 1 1/2", 2", 2 1/2" |
| FORMATO DE VENTA | Unidad y al por mayor |
| ORIGEN | Colombia · Selección premium |

# 12 HERRAMIENTA ELÉCTRICA

Potencia y precisión para cada trabajo

11 REFERENCIAS EN ESTA CATEGORÍA

REF. 01357

HERRAMIENTA ELÉCTRICA

## Ingleteadora 10"

| | |
|---|---|
| LÍNEA | Herramienta eléctrica |
| MATERIAL | Metal / polímero técnico |
| USO | Carpintería y remodelación |
| PRESENTACIÓN | Modelo único |
| FORMATO DE VENTA | Unidad y al por mayor |
| ORIGEN | Colombia · Selección premium |

REF. 01760

HERRAMIENTA ELÉCTRICA

## Taladro Rotomartillo 800W

| | |
|---|---|
| LÍNEA | Herramienta eléctrica |
| MATERIAL | Metal / polímero técnico |
| USO | Carpintería y remodelación |
| PRESENTACIÓN | Modelo único |
| FORMATO DE VENTA | Unidad y al por mayor |
| ORIGEN | Colombia · Selección premium |

REF. 00711

HERRAMIENTA ELÉCTRICA

## Lijadora de Palma 110/120 V 60HZ 240 W

| | |
|---|---|
| LÍNEA | Herramienta eléctrica |
| MATERIAL | Metal / polímero técnico |
| USO | Carpintería y remodelación |
| PRESENTACIÓN | Modelo único |
| FORMATO DE VENTA | Unidad y al por mayor |
| ORIGEN | Colombia · Selección premium |

REF. 02026

HERRAMIENTA ELÉCTRICA

## Lijadora Roto Orbital 320W 8000-13000

| | |
|---|---|
| LÍNEA | Herramienta eléctrica |
| MATERIAL | Metal / polímero técnico |
| USO | Carpintería y remodelación |
| PRESENTACIÓN | Modelo único |
| FORMATO DE VENTA | Unidad y al por mayor |
| ORIGEN | Colombia · Selección premium |

REF. 01913

HERRAMIENTA ELÉCTRICA

## Taladro Rotación 3/8 12V 1 Bateria

| | |
|---|---|
| LÍNEA | Herramienta eléctrica |
| MATERIAL | Metal / polímero técnico |
| USO | Carpintería y remodelación |
| PRESENTACIÓN | Modelo único |
| FORMATO DE VENTA | Unidad y al por mayor |
| ORIGEN | Colombia · Selección premium |

REF. 01983

HERRAMIENTA ELÉCTRICA

## Taladro Inalambrico de Impacto 1/2 20V

| | |
|---|---|
| LÍNEA | Herramienta eléctrica |
| MATERIAL | Metal / polímero técnico |
| USO | Carpintería y remodelación |
| PRESENTACIÓN | Modelo único |
| FORMATO DE VENTA | Unidad y al por mayor |
| ORIGEN | Colombia · Selección premium |

REF. 01079

HERRAMIENTA ELÉCTRICA

## Recortadora Laminadora 110V 600W

| | |
|---|---|
| LÍNEA | Herramienta eléctrica |
| MATERIAL | Metal / polímero técnico |
| USO | Carpintería y remodelación |
| PRESENTACIÓN | Modelo único |
| FORMATO DE VENTA | Unidad y al por mayor |
| ORIGEN | Colombia · Selección premium |

REF. 01745

HERRAMIENTA ELÉCTRICA

## Sierra Caladora TOTAL 570W

| | |
|---|---|
| LÍNEA | Herramienta eléctrica |
| MATERIAL | Metal / polímero técnico |
| USO | Carpintería y remodelación |
| PRESENTACIÓN | Modelo único |
| FORMATO DE VENTA | Unidad y al por mayor |
| ORIGEN | Colombia · Selección premium |

REF. 01738

HERRAMIENTA ELÉCTRICA

## Sierra Circular TOTAL 4 3/8 110V-1400W

| | |
|---|---|
| LÍNEA | Herramienta eléctrica |
| MATERIAL | Metal / polímero técnico |
| USO | Carpintería y remodelación |
| PRESENTACIÓN | Modelo único |
| FORMATO DE VENTA | Unidad y al por mayor |
| ORIGEN | Colombia · Selección premium |

REF. 01925

HERRAMIENTA ELÉCTRICA

## Taladro Percutor 1/2 900W Industrial

| | |
|---|---|
| LÍNEA | Herramienta eléctrica |
| MATERIAL | Metal / polímero técnico |
| USO | Carpintería y remodelación |
| PRESENTACIÓN | Modelo único |
| FORMATO DE VENTA | Unidad y al por mayor |
| ORIGEN | Colombia · Selección premium |

REF. 02028

HERRAMIENTA ELÉCTRICA

# Ingleteadora Telescópica 8" 1400W TOTAL

| | |
|---|---|
| LÍNEA | Herramienta eléctrica |
| MATERIAL | Metal / polímero técnico |
| USO | Carpintería y remodelación |
| PRESENTACIÓN | Modelo único |
| FORMATO DE VENTA | Unidad y al por mayor |
| ORIGEN | Colombia · Selección premium |

# 13 CERRADURAS

Seguridad y control de acceso para puertas y muebles

7 REFERENCIAS EN ESTA CATEGORÍA

REF. —

COLOR / ACABADO

Zincada · Negra

CERRADURAS

## Cerradura Pomo

| | |
|---|---|
| LÍNEA | Cerraduras |
| MATERIAL | Zamak y acero |
| USO | Puertas, muebles y vitrinas |
| PRESENTACIÓN | Alcoba · Baño · Entrada Principal |
| FORMATO DE VENTA | Unidad y al por mayor |
| ORIGEN | Colombia · Selección premium |

REF. —

COLOR / ACABADO

Zincada · Negra

CERRADURAS

## Cerradura Manija

| | |
|---|---|
| LÍNEA | Cerraduras |
| MATERIAL | Zamak y acero |
| USO | Puertas, muebles y vitrinas |
| PRESENTACIÓN | Alcoba · Baño · Entrada Principal |
| FORMATO DE VENTA | Unidad y al por mayor |
| ORIGEN | Colombia · Selección premium |

REF. —

COLOR / ACABADO

Zincada · Negra

CERRADURAS

## Cerradura Cuadrada

| | |
|---|---|
| LÍNEA | Cerraduras |
| MATERIAL | Zamak y acero |
| USO | Puertas, muebles y vitrinas |
| PRESENTACIÓN | Alcoba · Baño · Entrada Ppal |
| FORMATO DE VENTA | Unidad y al por mayor |
| ORIGEN | Colombia · Selección premium |

REF. —

CERRADURAS

## Cerradura Mueble Triangular

| | |
|---|---|
| LÍNEA | Cerraduras |
| MATERIAL | Zamak y acero |
| USO | Puertas, muebles y vitrinas |
| PRESENTACIÓN | Modelo único |
| FORMATO DE VENTA | Unidad y al por mayor |
| ORIGEN | Colombia · Selección premium |

REF. —

CERRADURAS

## Cerradura Mueble Cuadrada

| | |
|---|---|
| LÍNEA | Cerraduras |
| MATERIAL | Zamak y acero |
| USO | Puertas, muebles y vitrinas |
| PRESENTACIÓN | Modelo único |
| FORMATO DE VENTA | Unidad y al por mayor |
| ORIGEN | Colombia · Selección premium |

REF. —

CERRADURAS

## Cerradura Vitrina Corrediza

| | |
|---|---|
| LÍNEA | Cerraduras |
| MATERIAL | Zamak y acero |
| USO | Puertas, muebles y vitrinas |
| PRESENTACIÓN | Modelo único |
| FORMATO DE VENTA | Unidad y al por mayor |
| ORIGEN | Colombia · Selección premium |

REF. —

CERRADURAS

# Cerradura Inteligente

| | |
|---|---|
| LÍNEA | Cerraduras |
| MATERIAL | Zamak y acero |
| USO | Puertas, muebles y vitrinas |
| PRESENTACIÓN | Modelo único |
| FORMATO DE VENTA | Unidad y al por mayor |
| ORIGEN | Colombia · Selección premium |

# 14 MANIJAS

Tiradores que definen el carácter del mueble

7 REFERENCIAS EN ESTA CATEGORÍA

REF. —

COLOR / ACABADO

Zincada · Negra

MANIJAS

## Manija Tubular

| | |
|---|---|
| LÍNEA | Manijas |
| MATERIAL | Zamak / aluminio / plástico |
| USO | Tiradores para muebles y puertas |
| PRESENTACIÓN | 9 · 6cm · 12 · 8cm · 16cm · 19cm |
| FORMATO DE VENTA | Unidad y al por mayor |
| ORIGEN | Colombia · Selección premium |

REF. —

COLOR / ACABADO

Negra · Zincada

MANIJAS

## Manija Cuadrada

| | |
|---|---|
| LÍNEA | Manijas |
| MATERIAL | Zamak / aluminio / plástico |
| USO | Tiradores para muebles y puertas |
| PRESENTACIÓN | Modelo único |
| FORMATO DE VENTA | Unidad y al por mayor |
| ORIGEN | Colombia · Selección premium |

REF. —

MANIJAS

## Manija Incrustar

| | |
|---|---|
| LÍNEA | Manijas |
| MATERIAL | Zamak / aluminio / plástico |
| USO | Tiradores para muebles y puertas |
| PRESENTACIÓN | S · L |
| FORMATO DE VENTA | Unidad y al por mayor |
| ORIGEN | Colombia · Selección premium |

REF. —

COLOR / ACABADO

Zincada y Negra

MANIJAS

## Manija Incrustar Media Luna

| | |
|---|---|
| LÍNEA | Manijas |
| MATERIAL | Zamak / aluminio / plástico |
| USO | Tiradores para muebles y puertas |
| PRESENTACIÓN | Modelo único |
| FORMATO DE VENTA | Unidad y al por mayor |
| ORIGEN | Colombia · Selección premium |

REF. —

COLOR / ACABADO

- Dorada
- Oro Rosa
- Negra

MANIJAS

## Manija Zamak

| | |
|---|---|
| LÍNEA | Manijas |
| MATERIAL | Zamak / aluminio / plástico |
| USO | Tiradores para muebles y puertas |
| PRESENTACIÓN | Modelo único |
| FORMATO DE VENTA | Unidad y al por mayor |
| ORIGEN | Colombia · Selección premium |

REF. —

MANIJAS

## Manija Plastica S

| | |
|---|---|
| LÍNEA | Manijas |
| MATERIAL | Zamak / aluminio / plástico |
| USO | Tiradores para muebles y puertas |
| PRESENTACIÓN | Modelo único |
| FORMATO DE VENTA | Unidad y al por mayor |
| ORIGEN | Colombia · Selección premium |

REF. —

COLOR / ACABADO

Zincada y Negra

MANIJAS

# Manija Semi Arca Plana

| | |
|---|---|
| LÍNEA | Manijas |
| MATERIAL | Zamak / aluminio / plástico |
| USO | Tiradores para muebles y puertas |
| PRESENTACIÓN | Modelo único |
| FORMATO DE VENTA | Unidad y al por mayor |
| ORIGEN | Colombia · Selección premium |

# 15 TAPICERÍA

Insumos y complementos para tapizar y capitonear

7 REFERENCIAS EN ESTA CATEGORÍA

REF. —

TAPICERÍA

## Grapa 8010

| | |
|---|---|
| LÍNEA | Tapicería |
| MATERIAL | Metálico |
| USO | Tapicería, capitoné y estructuras |
| PRESENTACIÓN | Modelo único |
| FORMATO DE VENTA | Unidad y al por mayor |
| ORIGEN | Colombia · Selección premium |

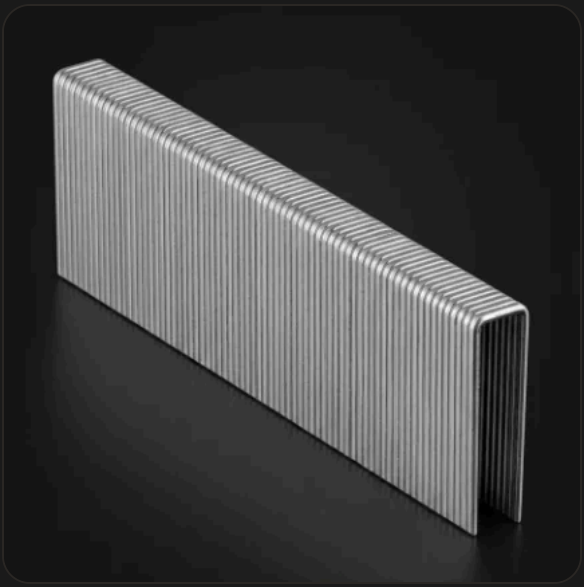

REF. —

TAPICERÍA

## Grapa Esqueletera N17

| | |
|---|---|
| LÍNEA | Tapicería |
| MATERIAL | Metálico |
| USO | Tapicería, capitoné y estructuras |
| PRESENTACIÓN | Modelo único |
| FORMATO DE VENTA | Unidad y al por mayor |
| ORIGEN | Colombia · Selección premium |

REF. —

TAPICERÍA

## Estoperol

| | |
|---|---|
| LÍNEA | Tapicería |
| MATERIAL | Metálico y acero inoxidable |
| USO | Tapicería, capitoné y estructuras |
| PRESENTACIÓN | Modelo único |
| FORMATO DE VENTA | Unidad y al por mayor |
| ORIGEN | Colombia · Selección premium |

REF. —

TAPICERÍA

## Casquete

| | |
|---|---|
| LÍNEA | Tapicería |
| MATERIAL | Metálico |
| USO | Tapicería, capitoné y estructuras |
| PRESENTACIÓN | Modelo único |
| FORMATO DE VENTA | Unidad y al por mayor |
| ORIGEN | Colombia · Selección premium |

REF. —

TAPICERÍA

## Boton Diamante Capitonear

| | |
|---|---|
| LÍNEA | Tapicería |
| MATERIAL | Metálico y plástico |
| USO | Tapicería, capitoné y estructuras |
| PRESENTACIÓN | Modelo único |
| FORMATO DE VENTA | Unidad y al por mayor |
| ORIGEN | Colombia · Selección premium |

REF. —

TAPICERÍA

## Brioni o Tafeta

| | |
|---|---|
| LÍNEA | Tapicería |
| MATERIAL | Materiales textiles |
| USO | Tapicería, capitoné y estructuras |
| PRESENTACIÓN | Modelo único |
| FORMATO DE VENTA | Unidad y al por mayor |
| ORIGEN | Colombia · Selección premium |

REF. —

TAPICERÍA

# Boton Diamante Gabeta

| | |
|---|---|
| LÍNEA | Tapicería |
| MATERIAL | Metálico y plástico |
| USO | Tapicería, capitoné y estructuras |
| PRESENTACIÓN | Modelo único |
| FORMATO DE VENTA | Unidad y al por mayor |
| ORIGEN | Colombia · Selección premium |

# 16 OTROS

Complementos y consumibles esenciales para tu taller

10 REFERENCIAS EN ESTA CATEGORÍA

REF. 00794

COLOR / ACABADO

S · M · L · XL

OTROS

## Aleta Tiburón

| | |
|---|---|
| LÍNEA | Accesorios y consumibles |
| MATERIAL | Varios |
| USO | Carpintería e instalación |
| TALLA | S, M, L, XL |
| FORMATO DE VENTA | Unidad y al por mayor |
| ORIGEN | Colombia · Selección premium |

REF. MH-BROCA-LAMINA-Y-MADER

OTROS

## Broca Lámina y Madera

| | |
|---|---|
| LÍNEA | Accesorios y consumibles |
| MATERIAL | Varios |
| USO | Carpintería e instalación |
| MEDIDA | 3/64", 1/16", 5/64", 3/32", 7/64" y 11 más |
| FORMATO DE VENTA | Unidad y al por mayor |
| ORIGEN | Colombia · Selección premium |

REF. MH-BROCA-PARA-MURO-1-4-

OTROS

## Broca para Muro

| | |
|---|---|
| LÍNEA | Accesorios y consumibles |
| MATERIAL | Varios |
| USO | Carpintería e instalación |
| MEDIDA | 3/16", 1/4", 5/16", 3/8" |
| FORMATO DE VENTA | Unidad y al por mayor |
| ORIGEN | Colombia · Selección premium |

REF. 01830

OTROS

## Avellanador con Tope

| | |
|---|---|
| LÍNEA | Accesorios y consumibles |
| MATERIAL | Varios |
| USO | Carpintería e instalación |
| PRESENTACIÓN | Modelo único |
| FORMATO DE VENTA | Unidad y al por mayor |
| ORIGEN | Colombia · Selección premium |

REF. 02017

OTROS

## Bisturí INGCO HUK6128

| | |
|---|---|
| LÍNEA | Accesorios y consumibles |
| MATERIAL | Varios |
| USO | Carpintería e instalación |
| PRESENTACIÓN | Modelo único |
| FORMATO DE VENTA | Unidad y al por mayor |
| ORIGEN | Colombia · Selección premium |

REF. 01466

OTROS

## Silicona Blanca Tubo

| | |
|---|---|
| LÍNEA | Accesorios y consumibles |
| MATERIAL | Varios |
| USO | Carpintería e instalación |
| PRESENTACIÓN | Modelo único |
| FORMATO DE VENTA | Unidad y al por mayor |
| ORIGEN | Colombia · Selección premium |

REF. 00883

OTROS

## Silicona Transparente Tubo

| | |
|---|---|
| LÍNEA | Accesorios y consumibles |
| MATERIAL | Varios |
| USO | Carpintería e instalación |
| PRESENTACIÓN | Modelo único |
| FORMATO DE VENTA | Unidad y al por mayor |
| ORIGEN | Colombia · Selección premium |

REF. 00779

OTROS

## Disco Corte Madera

| | |
|---|---|
| LÍNEA | Accesorios y consumibles |
| MATERIAL | Varios |
| USO | Carpintería e instalación |
| MEDIDA | 7 1/4" (40 dientes), 8 1/4", 10" (40 dientes) |
| FORMATO DE VENTA | Unidad y al por mayor |
| ORIGEN | Colombia · Selección premium |

REF. MH-FRESAS-PARA-RUTEADOR

OTROS

## Fresas para Ruteadora 1/4

| | |
|---|---|
| LÍNEA | Accesorios y consumibles |
| MATERIAL | Varios |
| USO | Carpintería e instalación |
| PRESENTACIÓN | Modelo único |
| FORMATO DE VENTA | Unidad y al por mayor |
| ORIGEN | Colombia · Selección premium |

REF. —

OTROS

## Tubo Ovalado

| | |
|---|---|
| LÍNEA | Accesorios y consumibles |
| MATERIAL | Aluminio |
| USO | Tapicería, capitoné y estructuras |
| PRESENTACIÓN | Modelo único |
| FORMATO DE VENTA | Unidad y al por mayor |
| ORIGEN | Colombia · Selección premium |

# HABLEMOS DE TU PROYECTO

Más de 500 referencias de las mejores marcas, con disponibilidad y precio bajo pedido. Escríbenos y te asesoramos para que cada proyecto quede perfecto.


WHATSAPP
**+57 322 206 9954**

INSTAGRAM
**@megaherrajescaribe**

CORREO
contacto@megaherrajes.com.co

PUNTO DE VENTA
Cl 32 # 38-74 · Barranquilla